

*UNION DE EJIDOS DE PRODUCCIÓN,
EXPLOTACIÓN, COMERCIALIZACIÓN,
INDUSTRIALIZACIÓN, AGROPECUARIA Y
FORESTAL DE LA SIERRA NORTE DE PUEBLA*

CHIGNAHUAPAN, PUEBLA.

HISTORIA

- FUNDADA EL 24 DE MARZO DE 1981.
- SIENDO HASTA 1993 CUANDO EMPIEZA SUS FUNCIONES COMO TAL.
- ESTA CONFORMADA POR 31 EJIDOS DEDICADOS AL APROVECHAMIENTO SUSTENTABLE DE SUS RECURSOS FORESTALES Y A ACTIVIDADES AGRICOLAS Y GANADERAS PROPIAS DE SU REGIÓN.
- ESTA UBICADA EN LA SIERRA NORTE DEL ESTADO DE PUEBLA E INCLUYE A 6 MUNICIPIOS (AHUAZOTEPEC, AQUIXTLA, CHIGNAHUAPAN, IXTACAMAXTITLAN, ZACATLÁN Y TETELA DE OCAMPO



OBJETIVOS

- Promover la participación activa de los núcleos agrarios para implementar un plan de acción conjunto que permita el mejoramiento de sus condiciones de vida.
- Comercializar sus productos.
- Gestionar y contratar créditos, subsidios y donativos para desarrollar todas las actividades económicas.

- Adquirir y distribuir los insumos para todas las actividades económicas.
- Gestionar la asesoría técnica oficial y privada.
- Implementar los métodos de conservación de los suelos que permiten disminuir la erosión y deterioro.
-

- Establecer, administrar y operar empresas de aprovechamiento, transformación, almacenamiento, servicios, construcción, transporte y demás.
- Promover la protección, cultivo y aprovechamiento sustentable de los recursos naturales disponibles en la región, en beneficio de los núcleos agrarios socios de la Unión de Ejidos.



- Impulsar y promover la comercialización de productos básicos y el intercambio de productos y experiencias con otras organizaciones.
- Proporcionar Servicios Técnicos Forestales a los núcleos agrarios socios de la Unión de Ejidos y a las personas físicas y morales que lo soliciten.

ORGANIGRAMA

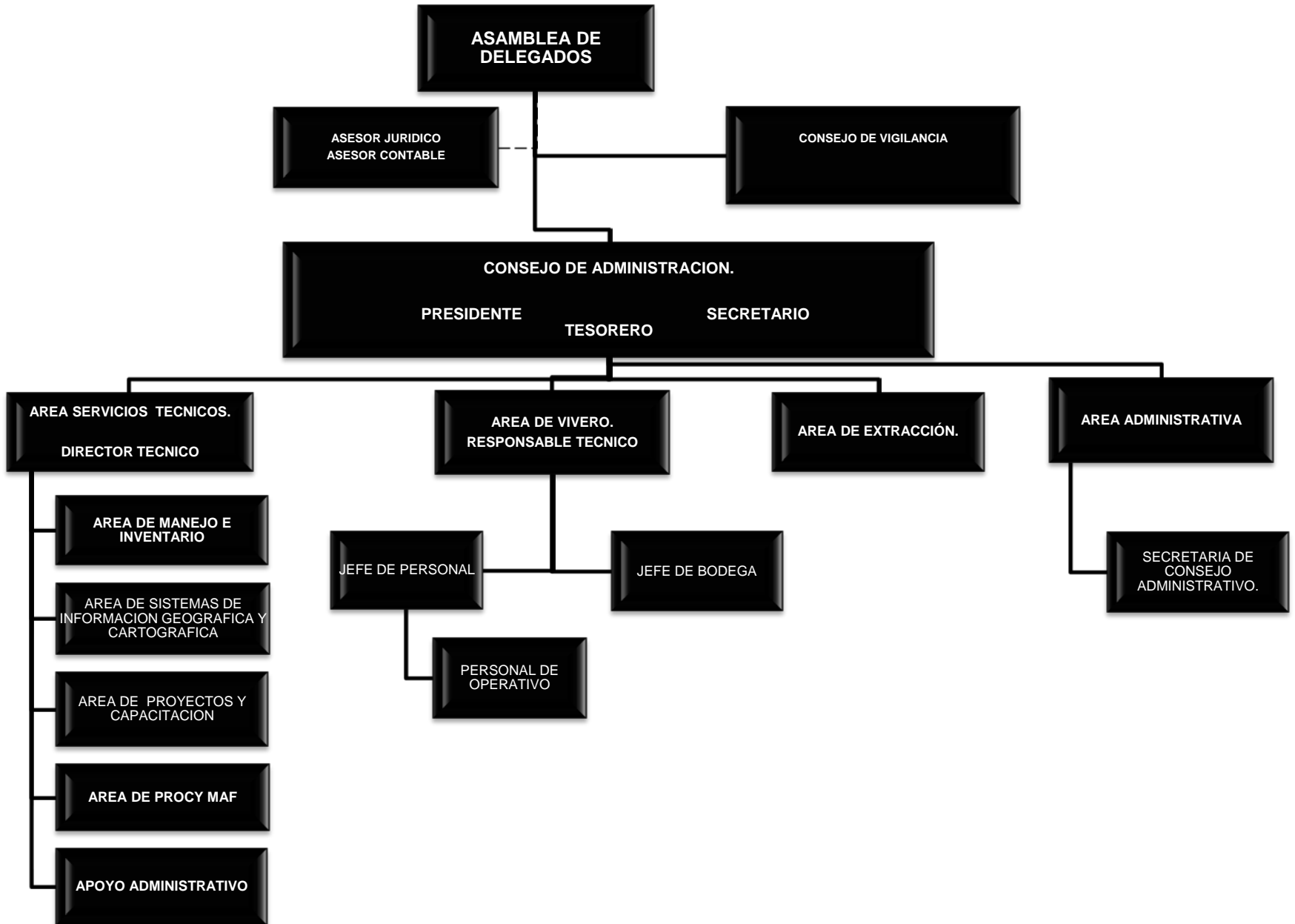

TOMA DE DECISIONES.

- CADA EJIDO ESTA REPRESENTADO EN LA UNION DE EJIDOS POR CUATRO DELEGADOS.
- ES EN ASAMBLEA GENERAL DONDE SE TOMAN LAS DECISIONES QUE INFLUYEN EN LA DIRECCION DE LA ORGANIZACION.
- CADA DELEGADO INFORMA EN ASAMBLEAS ORDONARIAS A SUS EJIDOS Y/O COMUNIDADES.

ÁREAS



VIVERO



SERVICIOS TÉCNICOS



INVERNADERO



EXTRACCIÓN

VIVERO FORESTAL

- SISTEMAS DE PRODUCCIÓN: TRADICIONAL-CONTENEDOR
- CAPACIDAD DE PRODUCCIÓN: 5,000,000
- ESPECIES PRODUCCIONADAS: *Pinus patula*, *P. ayacahuite*, *P. montezumae*, *P. pseudostrobus*, *P. cembroides*, *P. teocote*



SERVICIOS TECNICOS FORESTALES

- ELABORACION DE PROGRAMAS DE MANEJO FORESTAL MADERABLE Y NO MADERABLE
- EJECUCIÓN DE PROGRAMAS DE MANEJO
- DERRIBO Y TROCEO
- CARGA Y TRANSPORTE
- COMERCIALIZACIÓN Y ADMINISTRACIÓN DE LOS RECURSOS
- TRAMITE DE DOCUMENTACIÓN
- CAPACITACION
- ELABORACIÓN Y SEGUIMIENTO DE PROYECTOS (CONAFOR, SMRN Y DIFERENTES DEPENDENCIAS).
- APROVECHAMIENTOS FORESTALES APLICANDO LOS TRATAMIENTOS: MÉTODO DE DESARROLLO SILVÍCOLA.
- METODO MEXICANO DE ORDENACION DE BOSQUES IRREGULARES.



EQUIPO DE EXTRACCIÓN

- UN RETO DE CAMBIAR LA FORMA DE TRABAJO TRADICIONAL.
- TRACTORES
- WINCHES SENCILLO
- WINCHE DOBLE
- GRUAS CON GARRA HIDRÁULICA
- REMOLQUES



INVERNADERO

- SUPERFICIE: 799 M2
- CON EXPERIENCIA DE 3 AÑOS



OTRAS ACTIVIDADES

- CAJA DE AHORRO.
- ACUACULTURA.
- ECOTURISMO.
- AGRICULTURA.
- GANADERIA.

21 11:55

PROYECTOS QUE HAN DESTACADO

- **CREACIÓN DE LA INDUSTRIA FORESTAL EJIDAL S.P.R. DE R.I. EMPRESA DEDICADA A LA TRANSFORMACIÓN DE PRODUCTOS DE APROVECHAMIENTO FORESTAL.**
- **ESTABLECIMIENTO DE PROYECTOS DE PRODUCCIÓN ACUÍCOLA, CREANDO SOCIEDADES COOPERATIVAS DEDICADAS A LA PRODUCCIÓN DE TRUCHA ARCOIRIS.**
- **ESTABLECIMIENTO DE VIVEROS FORESTALES: PARA PRODUCCIÓN DE DIVERSAS ESPECIES.**
- **FORMACION DE EMPRESAS EJIDALES DEDICADAS AL ECOTURISMO.**



REPRESANTANTES LEGALES

- **CONSEJO DE ADMINISTRACION**

- **PRESIDENTE: FELIPE GARCÍA HERNÁNDEZ**
- **SECRETARIO: JOSÉ SIRENIO ÁVILA REYES**
- **TESORERO: JOSÉ ZEFERINO SOSA GALINDO**
- **PTE. DEL CONSEJO DE VIGILANCIA: DONATO CORTES VEGA**

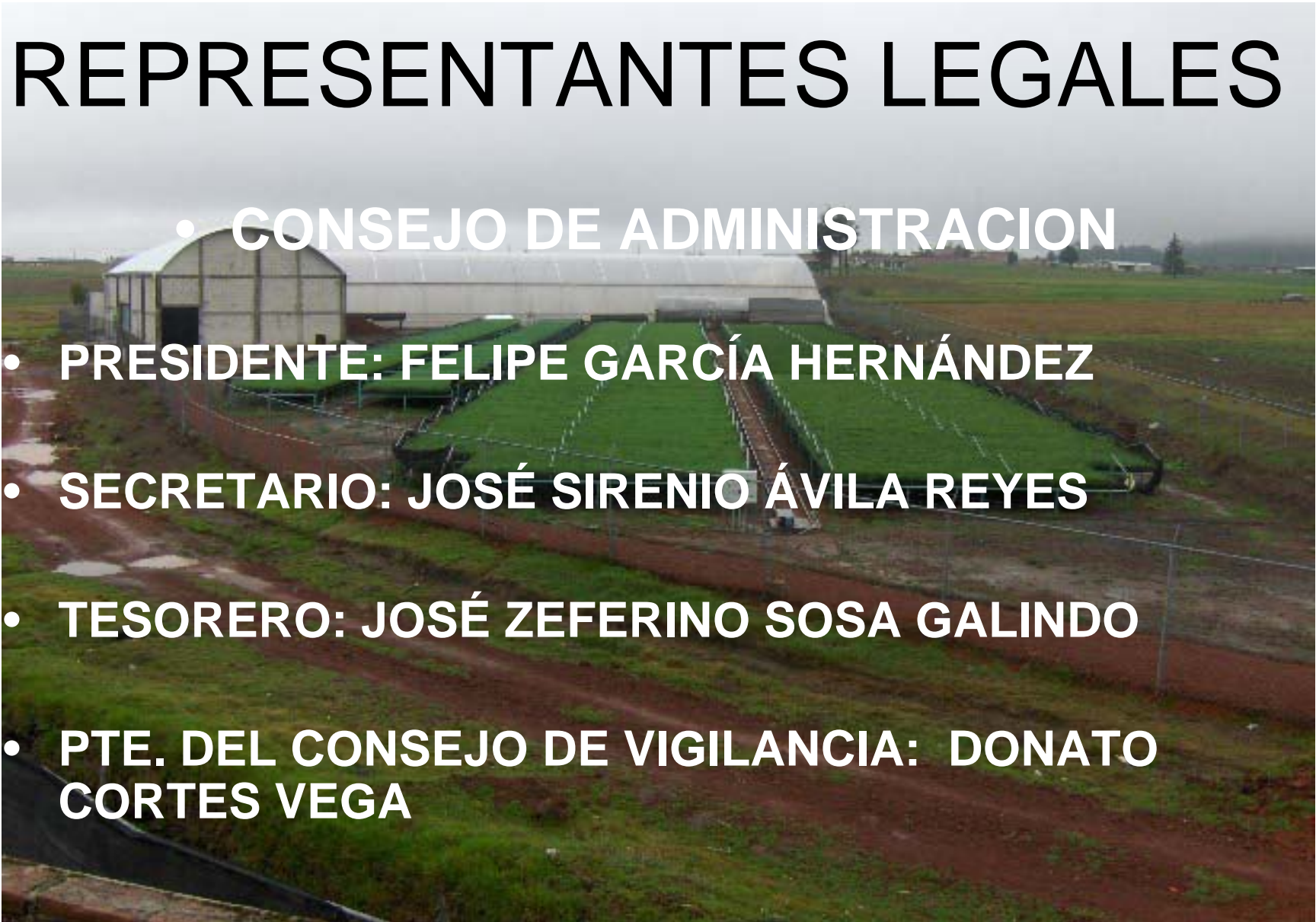

CERTIFICACIÓN

- ETAPA DE AUDITORIA TÉCNICA PREVENTIVA: 5 EJIDOS.
- EJIDOS EN PROCESO DE CERTIFICACION: 2 EJIDOS.



A SUS ORDENES

- EN CHIGNAHUAPAN, PUEBLA.
- TEL. 045 797 97 7 14 92
- CORREO ELECTRÓNICO:
unionejidosadmon@yahoo.com.mx