

Red Financiera de Asociaciones Comunitarias

Por: José Isidro Tzunún
Ciudad de Cancún, México
4, 5 y 6 de Dic.de 2010

www.redfasco.org.gt

Organización

Estructura Organizativa:

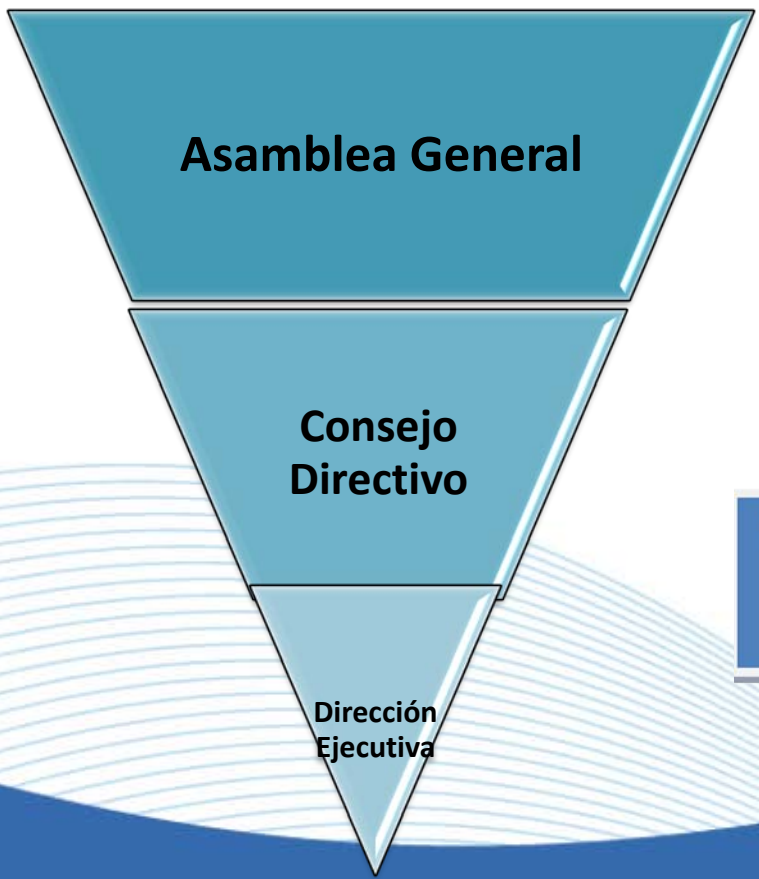

Estructura Operativa:

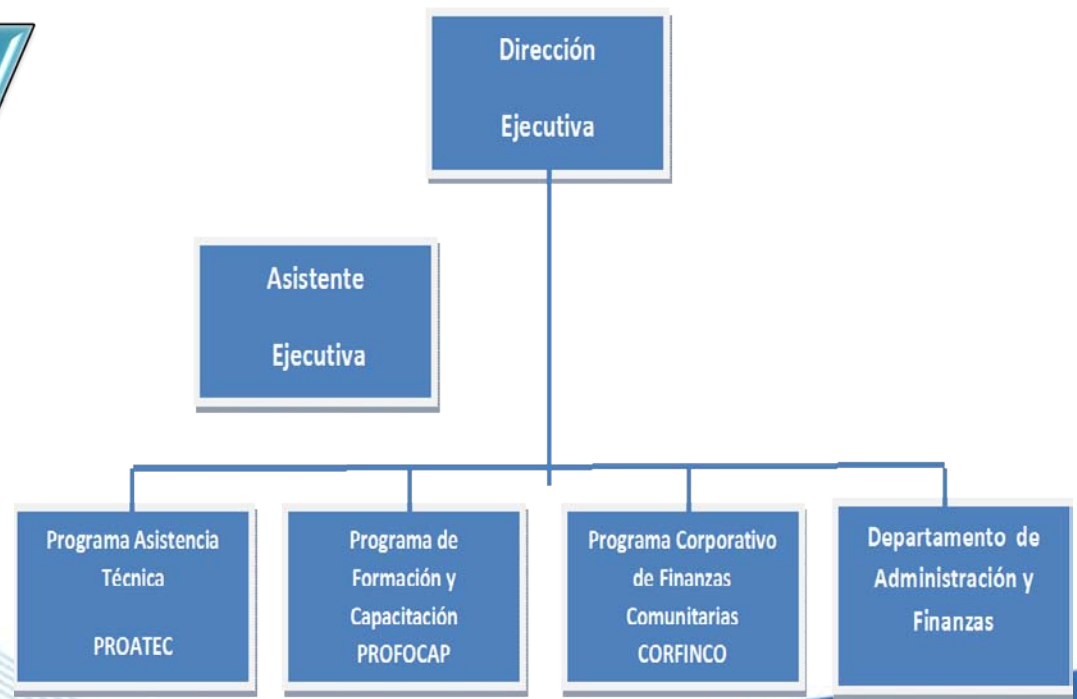

Integran la Red

Asociación de Desarrollo Integral
Cuenca del Lago de Atitlán – ADICLA –



Asociación para el Desarrollo Integral de
Guatemala



Asociación para el Desarrollo Integral
de San Antonio Ilotenango – ADISA –



Asociación de Desarrollo Comunitario
– ASDECO –



Asociación de Campesinos Forestales –
ADECAF –



Federación Comercializadora
de Café Especial de Guatemala
– FECCEG –



Asociación Unión de Agricultores
Minifundistas – UAM –



Asociación de Desarrollo Integral Tineco
– ADIT –



Asociación de Desarrollo Integral
Comunitario
– ADIC –



Asociación Cooperación para el Desarrollo
Rural de Occidente – CDRO –

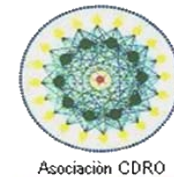

Asociación de Desarrollo Integral Rural –
ASDIR –



Ejes de Acción

- Respaldo Institucional a sus organizaciones afiliadas
- Acompañamiento para la Gestión Financiera y Gestión del Desempeño Social
- Financiamiento de segundo piso
- Formación, capacitación y asistencia técnica
- Investigación, sistematización e intercambio de experiencias



Cobertura

475 comunidades rurales de 85 municipios de 12 departamentos de las regiones: central, sur, occidente y Nororiente de Guatemala.

13,587 mujeres y hombres con crédito y más 50,000 socios beneficiarios de los programas y proyectos sociales

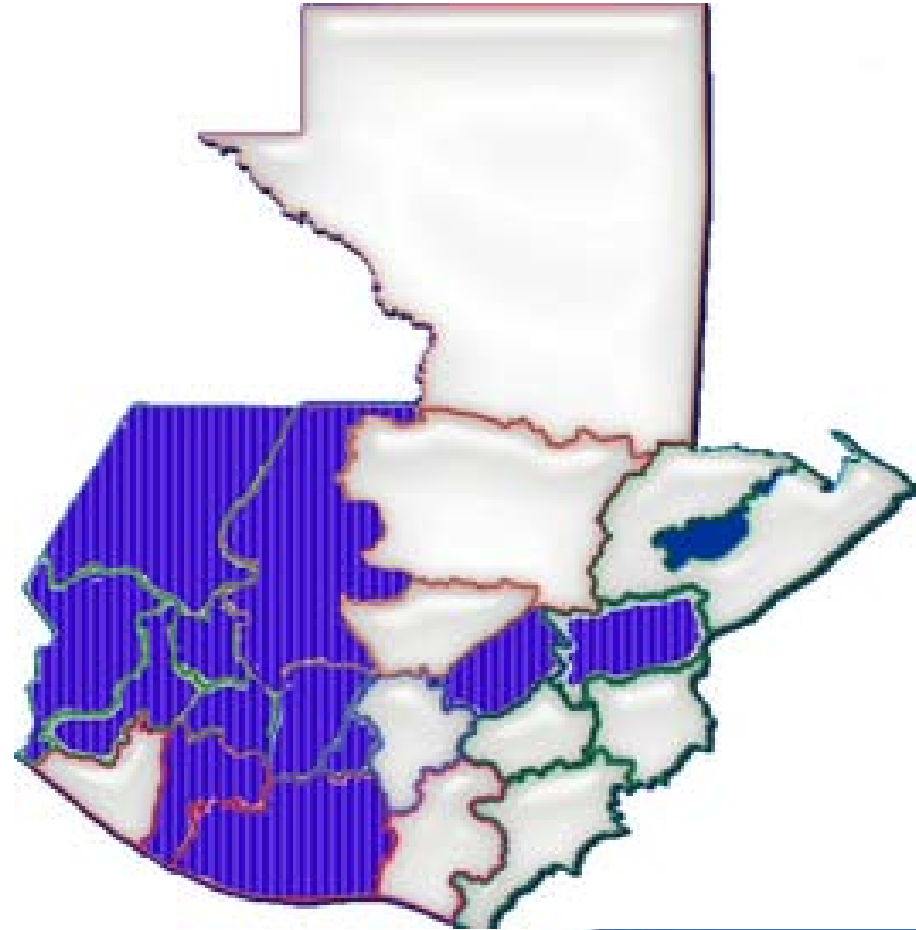

Cartera Consolidada al 30 de marzo de 2010.

SOCIOS ACTIVOS POR GENERO		
GENERO	CANTIDAD	%
Mujeres	7,545	56%
Hombres	6,042	44%
TOTALES	13,587	100%

Fuente: Cartera Consolidada de la Red FASCO al 30-MARZO-2010

Cartera Consolidada al 30 de marzo de 2010.

CARTERA POR METODOLOGIA DE CREDITO			
METODOLOGIA	Quetzales	Dolares	%
Grupos Solidarios	10,511,563	1,313,945	7%
Cajas Comunales	2,146,675	268,334	1%
Segundo Piso	6,005,802	750,725	4%
Individuales	137,069,697	17,133,712	88%
TOTALES	155,733,737	19,466,717	100%

Fuente: Cartera Consolidada de la Red FASCO al 30-MARZO-2010

Cartera Consolidada al 30 de marzo de 2010.

ACTIVIDAD ECONOMICA	QUETZALES	DOLARES	%
Comercio	Q 81,765,334	\$ 10,220,667	53%
Pecuario	Q 2,586,945	\$ 323,368	2%
Agricola	Q 9,630,756	\$ 1,203,844	6%
Comercio Agricola	Q -	\$ -	0%
Producción Agricola	Q 6,642,897	\$ 830,362	4%
Vivienda	Q 21,347,198	\$ 2,668,400	14%
Artesania / Pequeña Industria	Q 664,929	\$ 83,116	0%
Consumos / Gastos personales	Q 4,020,041	\$ 502,505	3%
Servicios	Q 12,252,600	\$ 1,531,575	8%
Inversiones	Q -	\$ -	0%
Industria manufacturera	Q 3,373,572	\$ 421,697	2%
Infraestructura Comunal	Q -	\$ -	0%
Cajas Comunales	Q 1,813,384	\$ 226,673	1%
Compra de terreno	Q 6,000	\$ 750	0%
Infraestructura Social y Productiva	Q 4,473,740	\$ 559,217	3%
Otros/diversifiacion actividades	Q 7,156,340	\$ 894,542	5%
TOTALES	Q 155,733,734.69	\$ 19,466,717	100.00%

Fuente: Cartera Consolidada de la Red FASCO al 30-MARZO-2010

Puntos de Servicio

45 puntos de servicio con pertinencia cultural



Alianzas Estratégicas y Tácticas.

- La Red FASCO una experiencia real de articulación de procesos locales con espacios más amplios (Regional, Nacional, Centroamericano, Latinoamericano y Mundial)
- A nivel Regional Fundador y animador de la Comisión de Microfinanzas de Occidente CMO (56 Organizaciones)
- A nivel Nacional Fundador junto a REDIMIF del Consejo Nacional de las Microfinanzas CONAMIF (5 Redes del país)
- A nivel Centroamericano Socio Estratégico de Red KATALYSIS
- A nivel Latinoamericano Miembro del FOROLACFR
- A nivel Mundial Parternerio de la SIDI Francia e ICCO Holanda

VENTAJAS:

- Se reducen costos de operación y oportunidad.

DESVENTAJAS:

- Conflictos de intereses y atomización de los procesos.

Los retos de la Inclusión, Expansión y Profundización de los Mercados Rurales

- Los productos que se ofrecen en los contextos rurales no han sido diseñados con apoyo de los actores económicos locales, por lo tanto existen desfases y no calzan los plazos para el desarrollo de las operaciones.
- Diseñar los productos y servicios financieros considerando la pertinencia cultural y los antecedentes históricos del contexto.
- Llevar los productos y servicios financieros a las zonas rurales y no las poblaciones rurales a los proveedores de servicios financieros.
- Inclusión y Educación financiera para las poblaciones históricamente excluidas, pero también para los funcionarios bancarios.
- Diversificar e Innovar, bajo lógicas de Desempeño Social.
- Compartir el Riesgo Crediticio entre los proveedores de servicios financieros y los actores económicos locales, guiados por enfoques de sistemas financieros alternativos solidarios.

Mejoras, Innovaciones, Estrategias, Acciones y Apoyos indispensables para responder a los retos de alcance y penetración de los servicios financieros en el medio rural

- La medición del Desempeño Social como estrategia para la expansión y profundización de los servicios financieros en zonas rurales y también en zonas urbanas (cinturones de pobreza).
- La reestructuración institucional que propicie la coherencia entre el discurso y la práctica; bajo una lógica de relación medio fin.
- Analizar que el costo de oportunidad de sistemas financieros más eficaces y eficientes son más altos para las economías de escala que desarrollan su ciclo de vida en torno a una actividad económica concreta que significa mucho más que una operación financiera.
- Buscar corresponsabilidad y compromiso de los organismos de fondeo por medio de políticas más ajustadas a las realidades y necesidades del sector rural, que es más susceptible y vulnerable ante el cambio climático.
- Desarrollar políticas públicas que apoyen y fomenten la Inclusión financiera de los actores económicos del país.

Gracias por su atención!



Red Financiera de Asociaciones Comunitarias

**Santa Rita, Salcajá, Quetzaltenango, Guatemala,
Centroamérica**

Teléfonos:

(502) 7768 9171

(502) 5869 1289

E mail: director@redfasco.org.gt

www.redfasco.org.gt